

VISSEUSE PNEUMATIQUE AT10SB

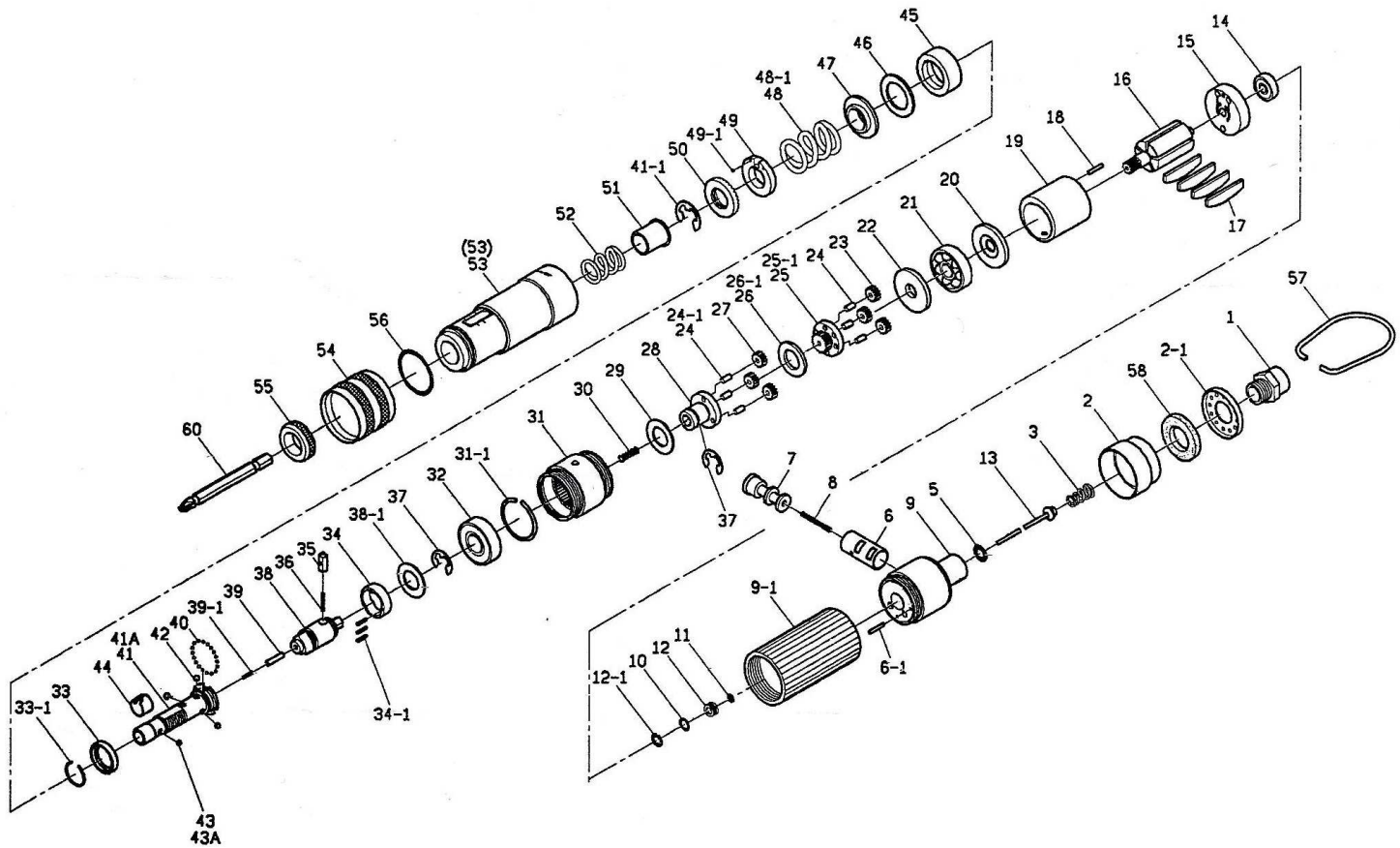

Rep.	Référence	Désignation	
1	9090-28	raccord d'air 1/8"	*
2	0100-090	défecteur	
2-1	0100-092	cache deflecteur	
3	9070-101	ressort cône 4mm	
5	9062-4,5	joint 4.5x2	*
6	0100-021	valve inverseur	
6-1	9032-12	goupille élastique 2x11.8	
7	0100-020	bouton inverseur	
8	9070-202	ressort 2.5x13	
9	0100-010	cage	
9-1	0100-011	carter extérieur	
10	906S-060	joint 6x1	
11	9061-021	joint 2x1.5	
12	0100-051	guide joint	
12-1	9050-F8	guide R type	
13	0100-040	tige de coupure	
14	9020-648	roulement à bille 684	*
15	0100-110	flasque avant	*
16	0100-130	rotor	*
17	0100-140	palette (4)	*
18	9041-010	goupille élastique 1.6x16	*
19	0100-120	cylindre	*
20	0100-111	rondelle	

Rep.	Référence	Désignation	
21	9020-606	roulement à billes 606	*
22	0100-111	rondelle	
23	0140-241	planétaire (6)	
24	9032-010	axe pinion 2.5x7.8(6)	
25-1	0100-251	pinion et porte satellite	
26-1	0100-257	rondelle 2mm	
28	0100-230	porte satellites	
29	0100-236	rondelle 1mm	
30	9070-304	ressort 4.5x11.7	
31	0100-220	cage d'engrenages	
31-1	9051-23	circlip	
32	9021-689	roulement à billes 689	*
33	0100-363	logement billes	
33-1	9051-17	circlip	
34	0100-362	bague de contrôle	
34-1	9031-011	goupille 1.5x7.8 (3)	*
35	0140-361	gouverneur	
36	9070-004	ressort 1.23x7	
37	9050-C37	circlip type S C37 (2)	
38	0100-360	coupleur d'embrayage	
38-1	0140-236	rondelle	
39	9033-11	axe 3x10.8	
39-1	9070-002	ressort 2.5x8	*

Rep.	Référence	Désignation	
40	9010-2,4	bille 3/32(12)	
41	0100-630	broche de sortie hex 6.35	
41-1	9050-E9	Circlip type E ETW9	
42	9010-3,2	bille 1/8(3)	
43	9010-3,2	bille 1/8	
44	0140-640	bague de retenue	
45	0100-350	bague d'embrayage	
46	0100-352	rondelle TFL	
47	0100-351	rondelle	
48	9070-501	ressort 17.2x19x1.6	*
48-1	9070-521	ressort 17.2x19x1.8	*
49	0100-321	disque d'embrayage AR	
49-1	9010-1,6	bille 1/16(2)	
50	0100-320	disque d'embrayage AV	
51	0100-620	coussinet	
52	9070-401	ressort 17.1x10	
53	0100-310	logement embrayage	
54	0100-690	bague de réglage	
55	0140-610	bague de mandrin	
56	9060-017	joint 17.17x1.78	
57	0350-080	anneau de suspension	
58	01100-091	filtre	
60	9102-50	bit philips N°2	

* pièces d'usure